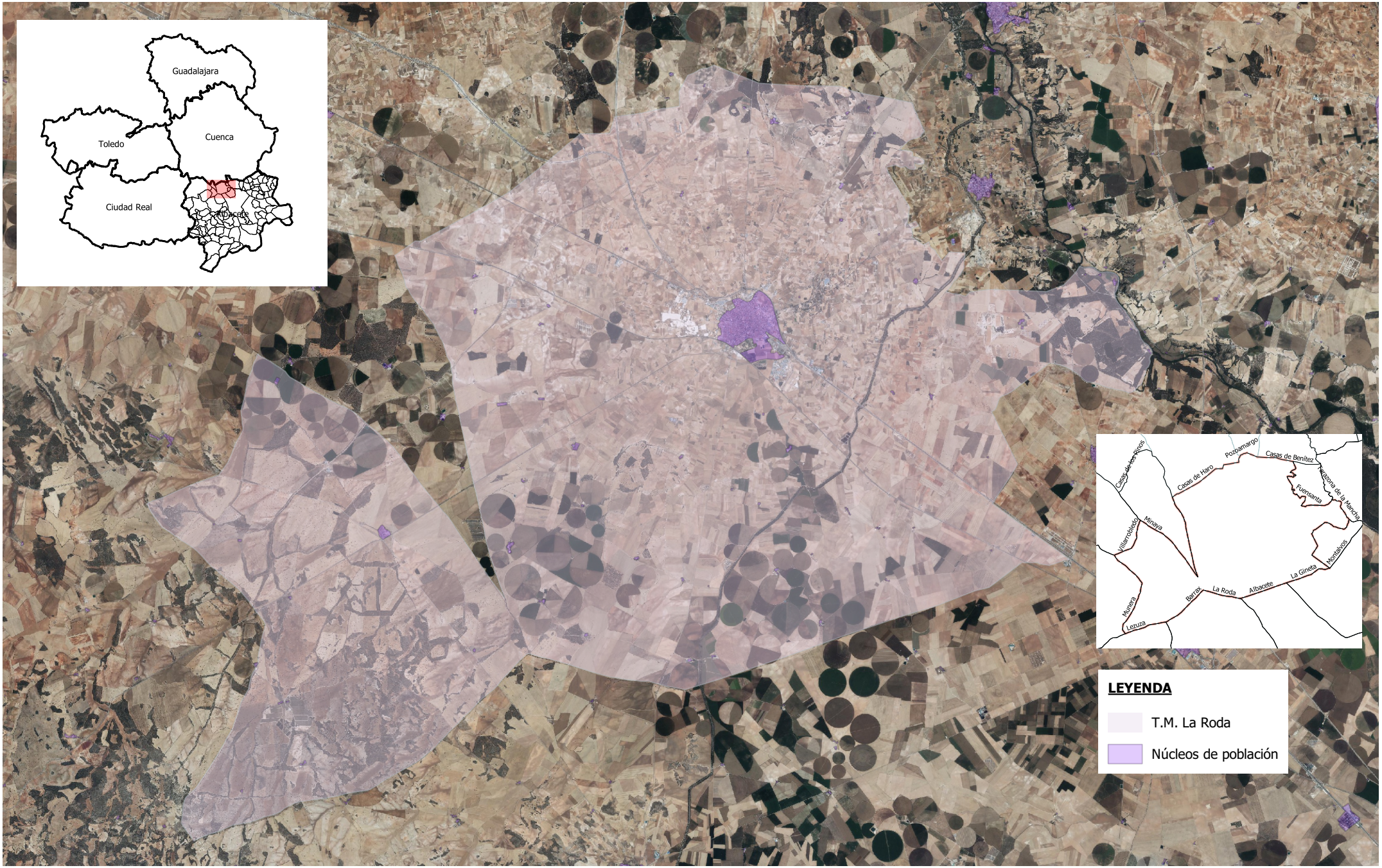

EL MUNICIPIO ESTÁ CLASIFICADO EN EL NIVEL DE RIEGO A1 POR EL PLAN ESPECIAL DE PROTECCIÓN CIVIL ANTE EL RIESGO DE INUNDACIONES DE CASTILLA-LA MANCHA

MUNICIPIO	PROV
La Roda	AB